

しほろ社協だより

ふくしの心

令和6年3月
102号



北地区ふれあいサロン(平成20年2月開設)
毎月15日開催 / 北地区集落センター



北町きらくサロン(平成20年9月開設)
毎月第2木曜日 / 愛風会内地域交流室(なごみ)



「北地区ふれあいサロン」・「北町きらくサロン」町功労者表彰「善行賞」受彰

平成20年に開設された「北地区ふれあいサロン」「北町きらくサロン」の2つのふれあいサロンが、15年の永きにわたり活動し、地域の福祉振興に貢献された功績により「善行賞」を受彰されました。

去る1月5日に開催された土幌町功労者表彰式には、北地区ふれあいサロン代表加納利男さんおよび北町きらくサロン世話人東村達夫さんが出席し、高木町長よりそれぞれ表彰状が贈られました。

安心・安全・福祉のまちづくり



発行：社会福祉法人 土幌町社会福祉協議会
〒080-1219 土幌町字土幌西2線167
TEL(01564)5-2008 FAX(01564)9-5090



この社協だよりは、共同募金(配分金)の一部を充当して作成しています。

10月1日▶12月31日

共同募金だより



たくさんのご協力ありがとうございました

赤い羽根共同募金 歳末たすけあい募金



「赤い羽根共同募金」、並びに「歳末たすけあい募金」にあたたかい善意をいただきありがとうございます。おかげをもちまして、厳しい社会情勢の中にもかかわらず、赤い羽根共同募金は2,494,478円、歳末たすけあい募金は121,336円と多くの募金が寄せられました。

令和5年度 赤い羽根共同募金結果

募金実績額 2,494,478円

町民皆様からの善意は、令和5年度の本町の福祉事業をはじめ、福祉施設や各団体等に助成されます。ここに、募金にご協力いただきました皆様（特別募金は500円以上の方）をご紹介しますので、今後とも一層のご支援とご協力を賜りますようお願い致します。

なお、募金のとりまとめに奔走いただきました「募金委員」の皆様には、大変お忙しいところご努力をいただき、誠にありがとうございました。

令和6年2月29日
士幌町共同募金委員会 会長 佐藤 弘夫

【法人募金実績 : 882,000円】

(順不同・敬称略)

法人名	募金額	法人名	募金額	法人名	募金額	法人名	募金額
JA士幌町	120,000	(有)大口薬局	10,000	コスモスベリーズ道東士幌アスポ店	5,000	新日本そば しほろ庵	3,000
士幌町役場管理職員等会	38,000	(株)エコープサービス	10,000	森本建設	5,000	カットイン裕	3,000
(株)平田建設	30,000	森産業(株)	10,000	カメラ・文具・スポーツよしだ	5,000	(有)デンキプラザマツオカ	3,000
北斗運輸(株)	30,000	(株)士幌町振興公社	10,000	(有)長谷川	5,000	三浦ふとん店	3,000
北斗産業(株)	30,000	士幌運輸(有)	10,000	昭文堂はらお	5,000	美容室Ribbon's	3,000
帯広鋼建(有)	20,000	岡崎工務店	10,000	(有)丸井朝井金物店	5,000	マーセル理・美容室	3,000
(株)キング商会	20,000	(株)十勝パッケージ	10,000	お食事処 祥	5,000	(株)オカモト士幌営業所	3,000
(株)北海道フーズ	20,000	(株)山岸牧場 佐倉カフェ	10,000	しほろ旅館	5,000	コットンハウスダック	3,000
(有)谷本鉄工場	15,000	シュガーポット	10,000	士幌鉄工(株)	5,000	土谷製作所(株)士幌営業所	3,000
士幌町高齢者生きがい事業団	15,000	今木トラクターサービス	10,000	太田電機(株)	5,000	井上建設	3,000
生命保険協会	10,000	(有)小椋商事	10,000	全龍寺	5,000	あい美容室	3,000
光和電建(有)	10,000	(有)士幌調剤薬局	10,000	久保行政書士事務所	5,000	田村醸造店	3,000
士幌交通(株)	10,000	(有)士幌ハイヤー	10,000	きくや旅館	5,000	(有)馬野鉄工	3,000
秋津道路(株)道東営業所	10,000	士幌電設(株)	10,000	(株)田中建築板金	5,000	道東プレカット協同組合	3,000
佐藤塗装工業(株)	10,000	(有)平野樹木園	10,000	(有)中士幌自動車工業	5,000	スナック竜	2,000
加藤電気工業(株)	10,000	真徳寺	10,000	宗教法人 弘勝寺	5,000	中川自動車(有)	2,000
(株)佐藤土建	10,000	Ohki Farm	10,000	松井建設	5,000	ヘアーサロン ジュン	1,000
(有)士幌自動車	10,000	士幌印刷(有)	10,000	(有)中士幌新聞販売所	5,000	馬場理容所	1,000
聖教寺	10,000	(農) 佐々木牧場	10,000	(株)士幌タイヤサービス	5,000		
寿し 大洋	10,000	匿名	10,000	石川工務店	5,000		
(有)丸イ末永金物店	10,000	反町建鉄工業(株)	5,000	報恩寺	5,000		
(株)士幌建設	10,000	やき鳥の店 鳥しん	5,000	匿名	5,000		
(有)西部自動車整備工場	10,000	しほろ歯科クリニック	5,000	しほろ温泉プラザ緑風	5,000		
(株)かちまい士幌	10,000	帯広信用金庫士幌支店	5,000	士幌機工	3,000		
(有)北嶋商店	10,000	神山歯科医院	5,000	光クリーニング店	3,000		

【特別（封筒）募金実績 : 914,055円】

駐在区・氏名	募金額	駐在区・氏名	募金額	駐在区・氏名	募金額	駐在区・氏名	募金額	駐在区・氏名	募金額
いこい		田中政伸	1,000	森本耕二	2,000	兼山和浩	1,000	大井春広	1,000
中津井良信	10,000	松野翔希	1,000	高橋農場榊	2,000	南旭区旭東班		堀江富治	1,000
佐藤昭雄	5,000	新名芳彦	1,000	高橋清美	1,000	三島貞雄	1,000	堀江嘉弘	1,000
匿名名	3,000	中原淑雄	1,000	田中秀行	1,000	小坂正志	1,000	波多野佳弘	1,000
菱沼美和子	1,000	川口清	1,000	山口クニ子	1,000	藤内和靖	1,000	中島邦直	1,000
堀田文治	1,000	辻修輝	1,000	中村洋重	1,000	井尾田貴宏	1,000	中山島田	1,000
大通		岡部輝男	1,000	鈴木木毅	1,000	柴田	1,000	中山島田	1,000
荻静江	5,000	中村公一	500	佐倉南区一班		北一区協進		山田	1,000
大通西		杵渕豊	500	和田智志	2,000	加納利男	2,000	柏樋口	1,000
渡辺幸枝	2,000	河太勝広	500	和田晴男	2,000	藤井清	2,000	樋口豊司	1,000
坂曾原富久子	1,000	若葉		丹治旭	2,000	角田富美幸	2,000	増三田秀則	1,000
野坂太郎	1,000	若葉第一	1,000	溝口くみ子	2,000	山口昌邦	2,000	佐々木島木	1,000
柏葉		匿名	1,255	山下博司	2,000	北一区相互		野村大美子	1,000
河江智恵子	3,000	若葉東		宇佐見豊文	2,000	国井浩樹	10,000	増田信幸	1,000
河塩谷和博	3,000	瀬戸秀樹	3,000	宇佐見利雄	2,000	国井克美	2,000	井上光一	1,000
三野宮茂	3,000	中士幌北		丸山アヰ子	2,000	山口将義	2,000	高橋康宏	1,000
鈴木木康史	1,000	高士昌弘	3,000	佐倉南区二班		服部内文彦	2,000	古石川守陸	1,000
鈴福木直規	1,000	長村利夫	1,000	赤間正夫	1,000	藤内正樹	1,000	石野村義博	1,000
齋藤祥貴	1,000	中川豊	1,000	山岸利明	1,000	北一区稔		柏野	
石垣善雄	1,000	中川博	1,000	阿部実	1,000	松山幸雄	1,000	石水諒	500
高德弘幸	20,000	海三卓弥	1,000	小野翔太	1,000	清水原隆昭	1,000	石水裕介	500
宮本均	5,000	守上洋幸	1,000	山文康政	1,000	野曾原隆	1,000	石水橋裕	500
今山茂男	5,000	成瀬ス子	1,000	佐古法代	1,000	小椋博之	1,000	棚田義博	500
片谷清敏	3,000	馬野保広	1,000	山岸剛人	1,000	赤間勇	1,000	増田和晴	500
高橋清子	3,000	中士幌北	1,000	青柳敬人	1,000	赤平		山本雅英	500
小富澤敏子	2,000	中士幌東団地		佐倉南区三班		竹迫真樹	3,000	山岡本達	500
松和子	2,000	貝守良光	5,000	三島孝行	2,000	服部明伸	2,000	岡子柴裕	500
互譲		匿名	5,000	嘉藤康貴	2,000	川上紀子	1,000	加藤宏一	500
河村敏和	3,000	滝星	2,000	篠原政重	2,000	中井琢也	1,000	北開	
河野秀邦	1,000	実勝		多鈴多木秀信	2,000	服部敏雄	1,000	佐藤実弘	1,000
池宮文信	1,000	岡部真吾	3,000	藤原智哉	2,000	亀西部勇	1,000	堀屋江徳仁	1,000
谷崎榮一	1,000	洞田義憲	1,000	清野貴司	2,000	西杉井信隆	1,000	緑川真也	1,000
西野昌法	1,000	石垣寿典	1,000	佐藤輝実	2,000	松山隆多	1,000	加納清	1,000
谷本志美	1,000	常盤		佐倉北区一班		長船賢宣	1,000	佐藤勝士	1,000
大槻のり	1,000	平田和宏	1,000	瀬口健一郎	1,000	熊谷館一博	1,000	北居居田	1,000
八松岡豊	1,000	中田智和	1,000	高小野子	1,000	野地広	1,000	佐藤弘夫	10,000
高橋富男	1,000	飯沼千恵子	1,000	篠原泰好	1,000	橋本香代	1,000	佐藤孝作	1,000
神苑		加三藤島智敦	1,000	石川弘大	1,000	上野口ひとみ	1,000	大野寺保	1,000
西多正雄	5,000	西士幌		梅中鉢節子	1,000	百戸一班		小野藤陽	1,000
辻生明寛	3,000	街加納農場	1,000	仁直也	1,000	鎌田弘美	10,000	佐藤武央	1,000
遊七匿名	1,000	藤田智久	1,000	佐倉北区二班		伊安村艶子	1,000	大野野晃輝	1,000
平原泰賢	10,000	藤井淳一	1,000	荻慶隆夫	1,000	鎌田尚吾	1,000	佐藤藤美央	1,000
星屋泰賢	10,000	日の出笠	1,000	塩谷井英	1,000	鎌田佳忠	1,000	佐藤藤和	1,000
小室彰人	1,000	折原佑介	1,000	荒山洋輔	1,000	磯田谷満	1,000	佐野浩明	1,000
齋藤雅哉	1,000	岡崎譲二	1,000	堀江信	1,000	堀江俊克	1,000	鎌田村晃	1,000
美園美好	2,000	加納大輝	1,000	塩谷将邦	1,000	横山和浩	1,000	伊賀勝彦	1,000
加見美幸	1,000	加森本武枝	1,000	原田広美	1,000	今田	1,000	齊藤弘康	1,000
坂本敏美子	1,000	森本武峰	1,000	佐倉北区三班		百戸二班		齊藤地本	1,000
河山清子	1,000	森本英伸	1,000	河田浩美	2,000	長瀬直道	10,000	森本名隆	1,000
寺田守久	1,000	瑞穂	10,000	赤大謙	2,000	山澤功	5,000	堀田田一	1,000
柴飯真房	1,000	東和		鎌田名知	2,000	長瀬民康	5,000	堀井上	1,000
匿島名	1,000	中山博一	2,000	南旭区旭南班		藤腰村裕	3,000	堀井植原	1,000
緑光		中加納文	2,000	篠宮真一	1,000	渡波多野	3,000	上谷伸一	1,000
吉川久美子	5,000	浅野昌由	2,000	井尾康弘	1,000	星屋和武	2,000	塩谷力	1,000
鈴木木敏子	3,000	浅野大輔	2,000	白木孝和	1,000	永井志男	1,000	齊藤孝日	1,000
美恵子	3,000	矢野友美	2,000	大出祥伍	1,000	星屋村博	1,000	西居居田	
南団地		加納正弘	1,000	嶋田弥之	1,000	薄桜井順	1,000	飯早坂	1,000
吉長英八	5,000	田中いづみ	1,000	出村信之	1,000	小畑啓子	1,000	早藤和彦	1,000
陸		南士幌		大野裕貴	1,000	西木秀幸	1,000	佐藤藤己	1,000
吉田修	3,000	宇佐見誠治	2,000	南旭区旭西班		開運		田中盛夫	1,000
睦山下敏夫	3,000	横脇山本	2,000	高西昌幸	1,000	高橋真利	1,000	湯田沢	1,000
河太利夫	2,000	森原本昌	2,000	加納	1,000	加		田中可文	1,000

【特別（封筒）募金実績】

駐在区・氏名	募金額	駐在区・氏名	募金額	駐在区・氏名	募金額	駐在区・氏名	募金額	駐在区・氏名	募金額
小椋徹也	1,000	井原維孝	1,000	北川てる子	1,000	新田第一		JA士幌町管理職	
佐藤英民	1,000	坪坂孝宏	1,000	成田節子	1,000	鈴木瓦	1,000	高橋弘行	2,000
三浦巧	1,000	朝陽		布谷敏明	1,000	加藤好信	1,000	西田康一	2,000
西居北		板垣明彦	2,000	林勝美	1,000	宇佐見庸夫	1,000	清水長武	2,000
河村繁美	500	宮野雅彦	2,000	吉川和夫	1,000	門間賢一	1,000	平水林路博	2,000
早坂直浩	500	瀬野口内隆宏	2,000	吉成田智彦	1,000	岡田戸新一	1,000	吉川川恵介	2,000
白井文雄	500	藤内和秀	2,000	成西上智	1,000	新田第二		吉尾川美幸	2,000
土生広美	500	藤内昇誠	2,000	中音更		鈴木年秋	1,000	尾富田房幸	2,000
河村康弘	500	清水水宰	2,000	上野操	1,000	山田純理	1,000	山崎崇之司	2,000
松室		友愛		上野雅美	1,000	国枝俊彦	1,000	高橋勇貴	2,000
兼山栄治	1,000	飯島典	5,000	小野寺雅	1,000	高橋竜	1,000	高仲野川貴博	2,000
宗原徳厚	1,000	田辺豊	5,000	香野国彦	1,000	渡邊一健	1,000	石中川久広	2,000
田原敬尚	1,000	伊賀文子	1,000	佐藤貞夫	1,000	比内博	1,000	中川藪康博	2,000
河村敬也	1,000	高三昭雄	1,000	鈴木智巳	1,000	貝澤文兵	1,000	川瀬木勝	2,000
三本伸二	1,000	池田中正美	1,000	千葉次利	1,000	野口恭一	1,000	川瀬木裕一	2,000
神野春将	1,000	田中一彦	1,000	古三全	1,000	野口口	1,000	山田下中	2,000
坂内将豊	1,000	河野慶之佑	1,000	栄進		野布谷剛	1,000	森田裕政	2,000
山内義弘	1,000	共益		千葉雄	10,000	西上		井佐藤	2,000
宮田憲	1,000	高橋良浩	1,000	鈴木博文	5,000	足立雅人	10,000	西尾芳樹	2,000
吉澄		岡田達矢	1,000	西潟勝幸	5,000	鈴木俊道	5,000		
清澄	9,000	佐藤浩元	1,000	及川正義	3,000	加納昇	5,000		
下居第一		古原暢之晃	1,000	千川貴公	3,000	加納康司	5,000		
上山靖	1,000	栗原寛善	1,000	堀部尚	3,000	加名道明	5,000		
石田誠	1,000	長屋勝	1,000	吉田和弘	2,000	木幡義謙	5,000		
橋原健	1,000	吉野		三塚雅人	2,000	中東尚輝	5,000		
矢坂志乃	1,000	小林直人	1,000	コマクサ		遠藤哲也	5,000		
下居第二		加藤和宏	1,000	藤譲一	3,000	長谷川龍太	5,000		
吉田淳一	3,000	河江信一	1,000	中野泰弘	2,000	曾我幸透	5,000		
酒井欣造	3,000	瀨利美子	1,000	新栄		曾我透	5,000		
吉田久	3,000	齊藤けい子	1,000	瀬戸敏美	10,000	瀬戸政美	5,000		
永森茂之	3,000	佐々木健二	1,000	堀澤修	5,000	富沢弘	5,000		
佐藤辰男	3,000	寺町健保	1,000	杵谷和夫	5,000				
菊地博明	1,000	中田金敏	1,000	房谷和仁	3,000				
高砂亨	1,000	富田博文	1,000	佐々木勇	5,000				
大河野富彦	1,000	伊賀和弘	1,000	瀬戸裕美	2,000				
二川幸	1,000	鎌田秀治	1,000	太田直樹	2,000				

この他に掲載不可及び500円未満の募金者36名、合計27,300円の募金をいただきました。

令和6年1月24日 士幌町中央中学校生徒会様より 募金をいただきました



【各戸募金実績：546,800円】

常会・町内会名	募金額	常会・町内会名	募金額	常会・町内会名	募金額	常会・町内会名	募金額	常会・町内会名	募金額
いこい	22,200	南団地	35,700	東雲	3,000	北一区（協進）	1,800	下居辺第二	2,400
大通	7,200	睦	7,500	東和	2,400	北一区（相互）	1,800	高砂	1,500
大通西	15,000	睦西	7,800	常盤	2,700	北一区（稔）	1,800	友愛	5,700
柏葉	3,300	若葉	10,800	西士幌	2,100	百戸	8,700	共益	2,100
高德	42,600	勝和	1,200	日の出	3,000	平和	5,100	中音更	2,700
互譲	8,700	共進	2,400	瑞穂	3,000	開運	2,700	吉野	5,700
神苑	9,300	中士幌	2,700	南士幌	3,300	柏	3,300	栄進	2,400
新生	49,500	中士幌明生	1,200	佐倉北区一班	2,700	柏野	5,500	コマクサ	5,100
中央	6,900	中士幌北	5,700	佐倉北区二班	2,100	北開	2,100	新栄	3,000
仲通	6,000	中士幌北団地	5,700	佐倉北区三班	1,500	北上居辺	2,700	新田第一	1,800
平原	20,400	中士幌新南	21,300	佐倉南区一班	2,700	共成	4,800	新田第二	3,300
本通	4,800	中士幌西	4,200	佐倉南区二班	2,700	西居辺	3,300	西上	20,500
松並	3,300	中士幌東団地	23,700	佐倉南区三班	3,300	西居辺北	1,500	中士幌北（R4期間外）	6,300
美園	5,100	中士幌南	4,200	南旭区旭西	1,500	松室	3,300	中士幌北団地（R4期間外）	6,300
みどり	21,300	文化	3,300	南旭区旭東	1,500	朝陽	2,100	南旭区旭東班（R4期間外）	1,500
緑光	17,100	実勝	2,700	南旭区旭南	3,000	清澄	2,700		

【職域募金実績：33,798円】

事業所名	募金額	事業所名	募金額	事業所名	募金額
幼児教育課	3,455	士幌愛風会	2,000	士幌町障がい者支援の会	1,000
帯広信金士幌支店	3,000	建設課	1,917	横山食品(株)道東工場	1,000
保健福祉課	2,639	総務課	1,604	地域戦略課	970
教育委員会	2,510	士幌消防署	1,600	出納室	500
士幌町社会福祉協議会	2,500	国保病院	1,600	農業委員会	300
特別養護老人ホーム	2,116	士幌高校	1,386	学校給食センター	300
町民課	2,050	産業振興課	1,094	議事事務局	257

【学校募金実績：8,825円】

学校名	募金額
士幌高校	4,370
士幌中央中学校生徒会	3,241
上居辺小学校児童会	1,214

【その他実績：109,000円】

その他	募金額
その他	100,000
募金バッジ	9,000

令和5年度 歳末たすけあい募金結果

募金実績額 121,336円

12月1日から一ヶ月間「歳末たすけあい運動」を実施し、各団体・個人の皆様から多くの善意が寄せられました。皆様からいただいた善意の募金は、支援を必要としている方々に活用させていただきます。ご協力ありがとうございました。

【募金箱：21,336円】

事業所名	募金額	事業所名	募金額	事業所名	募金額	事業所名	募金額
みんなのもりのくまさん	9,200	JA士幌町佐倉事業所	1,338	士幌調剤薬局	445	特別養護老人ホーム	202
アスポ	2,744	愛風会	845	プラザ緑風	435	JA士幌町上居辺事業所	109
共同募金委員会事務所	2,340	JA士幌町新田事業所	692	ピア21しほろ	435	JA士幌町中士幌事業所	53
士幌町国保病院	1,600	JA士幌町下居辺事業所	556	JA士幌町本所	314	ヌブカの里	28

【法人募金：86,150円】

法人名	募金額
南町公民館女性部	27,200
全龍寺婦人会	20,000
報恩寺仏教婦人会	10,000
真徳寺佛教婦人会	10,000
士幌町商工会女性部	10,000
士幌町女性団体連絡協議会	6,390
西町ふれあいサロン	2,560

【個人募金：13,850円】

氏名	募金額
大久保 悟	10,000
匿名	2,850
北村 保廣	1,000

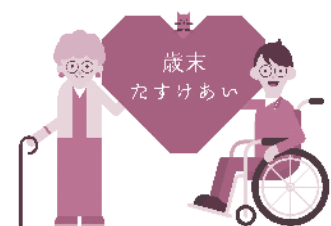

発行：士幌町共同募金委員会

〒080-1219

河東郡士幌町字士幌西2線167番地

TEL:01564-5-2008 FAX:01564-9-5090



歳末たすけあい募金助成事業のご紹介 「クリスマスケーキ贈呈事業」



本会では、皆さまから寄せられた「赤い羽根共同募金・歳末たすけあい募金」を活用し、町内の各福祉施設で行う「クリスマス会」に対し、ケーキを贈呈（購入費や材料費の助成）させていただきました。

贈呈させていただきました各施設様より、楽しいクリスマス会の様子とともに、この度の贈呈事業への感謝のお言葉をいただきましたので、紙面にてご紹介いたします。

改めて、歳末たすけあい募金活動にご協力いただきました皆様に心より感謝を申し上げます。



▲12/18 すずらんの家
クリスマス会（参加18名）



▲12/25 ケアハウスしほろ愛風苑
クリスマス会（参加50名）



▲12/20・25 特別養護老人ホーム
すみれ棟・さくら棟・ひまわり棟の3棟
それぞれでクリスマス会（参加149名）



▲12/22 ほのぼのホーム
クリスマス会（参加22名）



▲12/24 グループホームひまわり・
笑顔クリスマス会（参加24名）

北海道社会福祉協議会長表彰

士幌愛風会 前理事長 鈴木 洋一 様
士幌愛風会 監事 大風 昭次 様



11月1日、士幌愛風会にて、社会福祉施設役員功労者北海道社会福祉協議会長表彰伝達式が行われ、表彰された鈴木洋一さん、大風昭次さんへ本会の佐藤会長より賞状が手渡されました。

鈴木さんは、平成19年士幌愛風会理事に就任、平成22年からは理事長として令和5年6月に退任されるまで15年以上の長きにわたり法人運営に尽力されました。

大風さんは、平成20年から士幌愛風会監事として15年以上の長きにわたり法人運営に尽力されています。

両氏はともに、社会福祉施設役員として永年にわたり社会福祉の増進に寄与された功績により受彰となりました。

厚生労働大臣表彰

士幌町共同募金委員会
副会長 千葉 公雄 様



本年度、士幌町共同募金委員会副会長である千葉公雄様が社会福祉功労者厚生労働大臣表彰を受彰されました。



千葉さんは、昭和61年から37年以上の長きにわたり募金運動奉仕者として募金活動に携わり、平成14年からは士幌町共同募金委員会副会長として、また、審査委員も兼任され、募金運動向上に努められました。

これらの功績により、社会福祉功労者としての受彰となりました。

去る1月16日士幌町役場にて伝達式が行われ、高木町長より千葉さんへ賞状が手渡されました。

できごと！いろいろな活動ボランティア



▲11/9 独居高齢者おたのしみ会
(ボランティア協力：西町公民館女性部の皆さん)



▲12/1 独居・高齢夫婦おたのしみ会
(ボランティア協力：JA士幌女性部の皆さん)



▲2/2 独居高齢者お楽しみ昼食会
(ボランティア協力：商工会女性部の皆さん)



▲11/19 ふれあいカフェ2023
(糸かけ曼荼羅体験：講師 中西公美さん)



▲11/19 ふれあいカフェ2023
(レジン体験：講師 遠藤美鈴さん)



▲11/19 ふれあいカフェ2023
(みつろうエコラップづくり体験)



▲12/16 ふれあいカフェ2023
(読み聞かせ：児童書を読む会あんばんまん)



▲12/16 ふれあいカフェ2023
(読み聞かせ後にサンタさん登場！)



▲12/16 ふれあいカフェ2023
(もりの音楽会～クリスマスコンサート)



▲1/20 ふれあいカフェ2023
(もちつき体験)



▲1/20 ふれあいカフェ2023
(もちつきボランティアの皆さん)



▲1/20 ふれあいカフェ2023
(ミニ縁日：つりっこゲーム)

皆様のあたたかい お志ありがとうございます さまざまな福祉の充実に幅広く活用させていただきます

土幌町社会福祉協議会にご寄附

令和5年10月13日～令和6年2月8日
(寄付順/敬称略)

住 所	寄 付 者	金額(単位:円)	摘 要
佐倉南区	山 岸 均	100,000	母の逝去に際して
大 通	大 野 准 弐	100,000	妻の逝去に際して
吉 野	吉 川 和 夫	100,000	父の逝去に際して

本会では、皆さまの善意によって、幅広い福祉活動に取り組んでおり、お寄せいただいた寄付金は身近な地域福祉事業に役立てられております。暮らしやすいまちづくりのために、是非ご協力をお願いします。なお、2,001円以上のご寄付は、**所得税及び住民税控除の対象となります**。ご協力いただける方は、総合福祉センター内 土幌町社会福祉協議会へ。この制度による控除を受けようとする場合には、**役場で確定申告を行う必要があります**。

車イス3台が寄贈されました

去る11月1日、(株)ツルハホールディングス様及びクラシエホールディングス(株)様より社会貢献活動の一環として、北海道社会福祉協議会を通じて車イス3台が本会に寄贈されました。

車イスは自走式背折れタイプで、折りたたむと小さくなるので車への積載がしやすく、また、ひじ掛けを跳ね上げることができるので、ベッドなどへの横の移乗がしやすくなります。

いただきました車イスは本会の「車イス貸出サービス」で活用いたします。この度ご寄贈いただきました企業様には心より感謝申し上げます。



車イス貸出サービス

高齢者の方や障がいのある方、けがや病気などで車イスを一時的に必要とされる方に無料で車イスを貸出いたします。

【貸出期間】原則1週間以内(1週間以上は要相談)
【問合せ先】土幌町社会福祉協議会 ☎5-2008

福祉車両の貸出

車イスのまま乗降できる車両を無料で貸出します。(十勝管内のみ。町外への移動は燃料代等実費負担) 装備が異なる4台の車両があります。詳細はお問い合わせください。



【利用できる方】
歩行が困難で車イスを利用している障がい者や高齢者等
を移送する方など(家族・親族・知人等)
【問合せ先】土幌町社会福祉協議会 ☎5-2008



配達給食サービスボランティア募集

社会福祉協議会では、高齢者世帯や障がいのある方等を対象に『配達給食サービス』を行っています。

このサービスでは、利用者のお宅への配達にはボランティアの方々が行っておりますが、現在ボランティアさんが不足してきている状況です。何かボランティアをしてみたい方、地域のために何か活動したいと思っている方など、ほんの少しでも力を貸していただけませんか?

希望曜日・回数で活動いただけます。まずはお気軽にご連絡ください。

- 活動日時 月曜日～金曜日(祝祭日除く)
夏季(3月～10月) 16:30～
冬季(11月～2月) 15:30～
(活動は30分程度、1回3～5件程度)
- 活動場所 土幌市街および中土幌市街
- 活動内容 自家用車を運転(実費弁償します)し、利用者宅へ食事を配達します。
- 問合せ先 土幌町社会福祉協議会 ☎5-2008



日常生活支援「たすけ愛」サポーター募集

「たすけ愛」は生活支援サービスを受けたい人とお手伝いしたい人(たすけ愛サポーター)が社会福祉協議会に登録し、日常生活上の困りごとを支援するしくみです。

この事業では協力会員(たすけ愛サポーター)を募集しています。

主に高齢者や障がいのある方に対し、日常生活で困っていることをお手伝いする活動です。資格や年齢は不問です。まずはお気軽にご連絡ください。

- 活動日時 月曜日～金曜日(祝祭日除く)
※利用者からの活動依頼を受けた後、連絡・調整させていただきます。
※活動時間は30分～1時間程度です。
- 活動内容 簡単な掃除・ゴミ出し・買物同行など
※買物同行は店内での付添・補助のみ
送迎は社協で実施(買物支援事業)
- 活動方法 活動後利用者から「たすけ愛チケット」を受け取り、3月末に精算します。
(チケット2枚毎に商品券500円分と交換)
- 問合せ先 土幌町社会福祉協議会 ☎5-2008